Adaptateur viseur pour poignée supcanon EOS C200

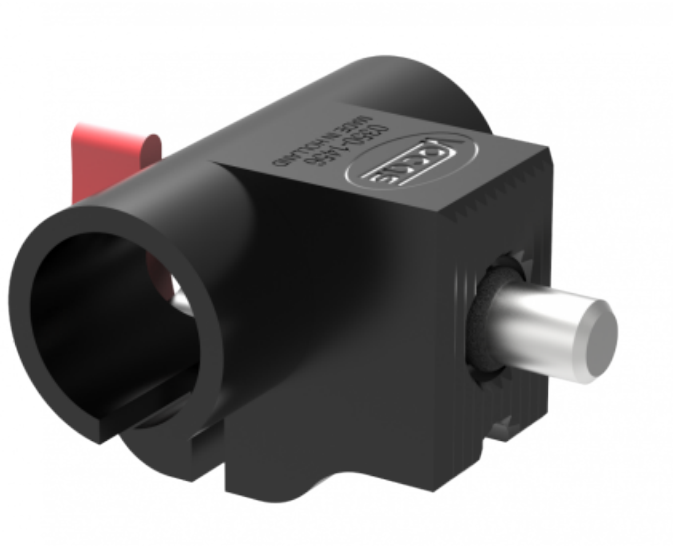

Description brève du produit :

Cet adaptateur viseur 15mm peut se fixer sur la poignée originale de la Canon EOS C200

Codes produits :

Référence 0350-1456
EAN13 : -
CUP : -

Description du produit :

Cet adaptateur viseur 15mm peut se fixer sur la poignée originale de la Canon EOS C200 permet de fixer une barre horizontale de 15mm pour accueillir tout accessoires NATO ou des systèmes de viseur basés sur rails 15mm.